Wolfsnachweise 2025

Stand: 08. September 2025

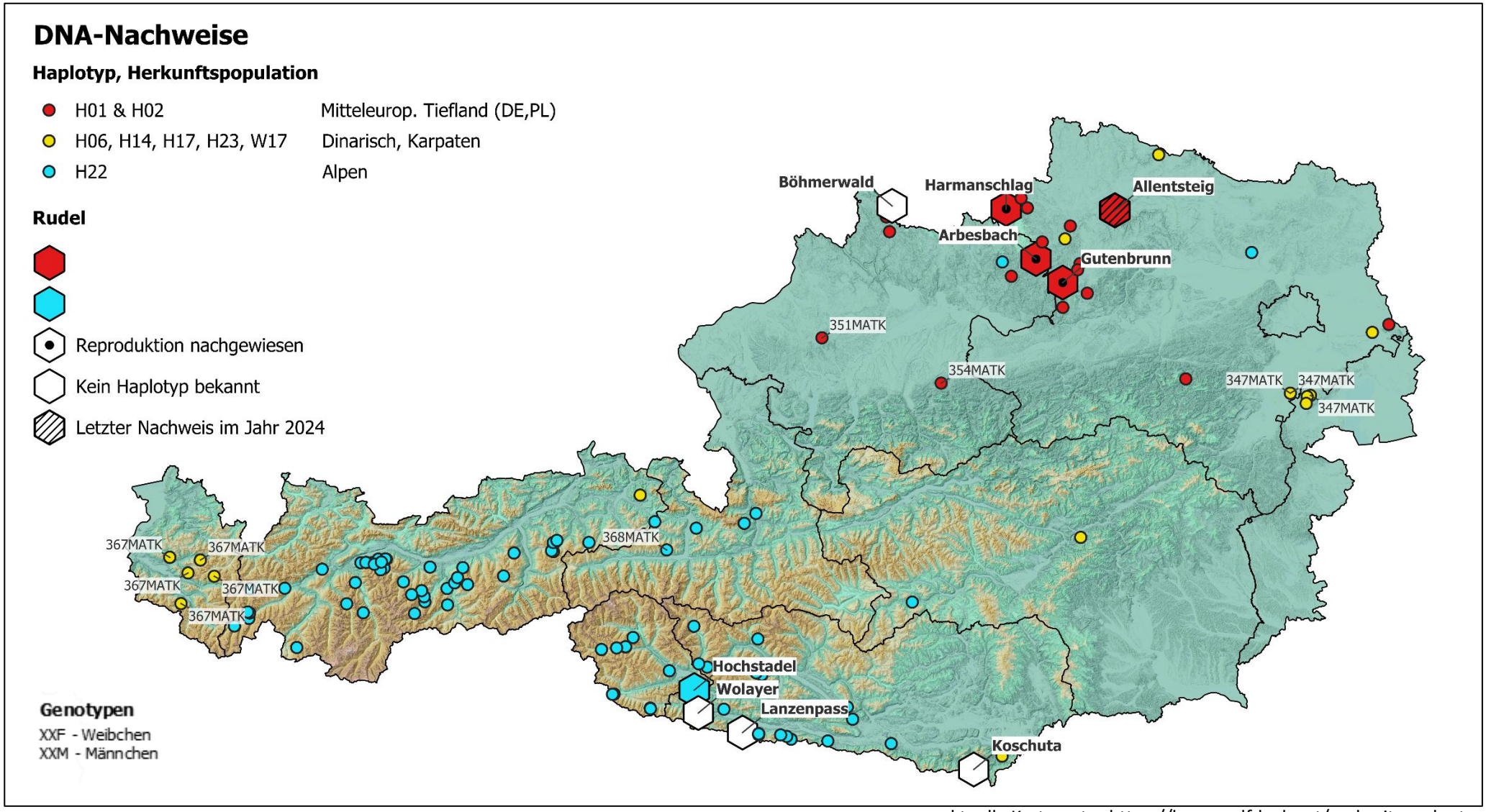

aktuelle Karte unter https://baer-wolf-luchs.at/verbreitungskarten

Datenquelle:
Landesjagdverbände, Landwirtschaftskammer, Landesregierungen, FIWI

Kartenerstellung, Datengrundlage:
Aldin Selimovic, PhD – wissenschaftlicher Berater Österreichzentrum Bär, Wolf, Luchs**; Larissa Bosseler, MSc –** Forschungsinstitut für Wildtierkunde und Ökologie (FIWI)
Rebecca Rau, MSc – Fachreferentin Österreichzentrum Bär, Wolf, Luchs